

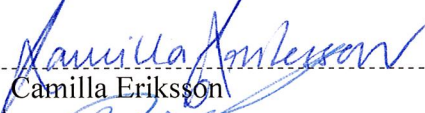

---

Plats och tid	Stadshuset, Sölvesborg, Galleriet, 2018-09-13, kl. 08:30-12:45	
Beslutande	Roine Olsson S Elisabeth Jönsson S Inger Pilthammar M Britt-Marie Jonsson MP Margareta Forslund (-)	
Ej tjänstgörande ersättare	Tobias Björklund S, §§ 66-77 Viveka Söderdahl V, §§ 66-77	
Övriga närvarande	Erika Englin, bostadsanpassningshandläggare, § 66 Charlott Lindskog och Linda Nilsson, ekonomer, §§ 66-67 Camilla Ryrstedt och Malena Sylvan, verksamhetschefer, §§ 66-67 André Jönsson, verksamhetschef, §§ 66-69 Heidi Runesson, enhetschef, § 68 Anna Wanstadius, LSS-handläggare, §§ 78-79 God man och sökande, § 78 God man, § 79 Annelie Kjellström, omsorgschef Lena Wilson-Ericsson, verksamhetschef Camilla Eriksson, nämndsekreterare	
Justerare	Inger Pilthammar	
Justeringens plats och tid	Stadshuset, Sölvesborg, 2018-09-17	
Underskrifter	Sekreterare	 Camilla Eriksson
	Ordförande	 Roine Olsson
	Justerare	 Inger Pilthammar

---

Paragrafer 66-84

**ANSLAG/BEVIS**

Protokollet är justerat. Information om justering har skett genom anslag.

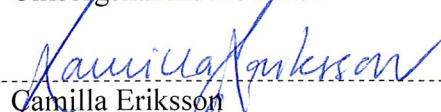
Organ	OMSORGSNÄMNDENS ARBETSUTSKOTT	
Sammanträdesdatum	2018-09-13	
Datum då anslaget sätts upp	2018-09-18	Datum då anslaget tas ned 2018-10-10
Förvaringsplats för protokollet	Omsorgsnämndens kansli	
Underskrift	 Camilla Eriksson	



## ÄRENDELISTA

Sid

1	Redovisning av bostadsanpassningsärende	2018/47	3
2	Budgetuppföljning 2018	2018/14	4
3	Information om Svalan	2018/8	5
4	Vad ska ingå i särskilt boende	2018/99	6
5	Nulägespresentation av särskilt boende	2018/63	7
6	Matdistribution - efterrätt	2018/102	8
7	Gertrud Cares kvalitetsberättelse	2018/100	9
8	Thure Lindéns fond 2018	2018/96	10
9	Utsiktenstatistik 2018	2018/98	11
10	Anmälan av delegationsbeslut	2018/1	12 - 13
11	Meddelanden	2018/2	14
12	Övriga frågor	2018/3	15
13	Ansökan om ledsagarservice *sekretessärende*	2018/108	16
14	Ansökan om fortsatt personlig assistans *sekretessärende*	2018/107	17
15	Ansökan om utökning av avlösarservice *sekretessärende*	2018/52	18
16	Ansökan om biträde av kontaktperson *sekretessärende*	2018/104	19
17	Ansökan om fortsatt hemtjänst utförd av anhörigvårdare *sekretessärende*	2018/105	20
18	Ansökan om kontaktperson *sekretessärende*	2018/106	21
19	Ansökan om fortsatt personlig assistans *sekretessärende*	2018/109	22



ONAU § 66

Dnr 2018/47

### Redovisning av bostadsanpassningsärende

Erika Englin, bostadsanpassningshandläggare, redovisar bostadsanpassningsärende, som enligt nämndens internkontrollplan ska göras 1 gång per kvartal.

Det är 18/088, 17/164, 18/038, 18/089, 18/007, 17/149 och 18/113 som redovisas var för sig och tillsammans handlar om kostnader för 5 hissar, 2 ombyggda badrum, 1 omgjort kök och 1 carport mm.

### BESLUT

Omsorgsnämndens arbetsutskott godkänner redovisningen.

\_\_\_\_\_

---

2.8

Justerandes sign

Utdragsbestyrkande



ONAU § 67

Dnr 2018/14

### **Budgetuppföljning 2018**

Budgetuppföljning januari-augusti 2018 av Charlott Lindskog och Linda Nilsson, ekonomer och verksamhetscheferna.

Avvikelsen visar i augusti på minus 1 178 tkr. I juli var det minus 2 909 tkr. Årsprognosen visar i augusti på minus 6 319 tkr. Störst underskott har särskilt boende, delegerade ärende och hemtjänst.

Sjukfrånvaron i omsorgen var totalt i juli 8,8 %.

André Jönsson, verksamhetschef, redovisar kostnaderna för hyrsjuksköterskor samt underskottet för medicintekniska hjälpmedel.

Kostnaderna för hyrsjuksköterskor har i år varit 136 500 kr. André och Linda Nordell har beslutat att redan nu beställa 2 nattsköterskor till nästa sommar.

./.

Uträkning av kostnader för medicintekniska hjälpmedel i jämförelse med övriga kommuner i Blekinge visas – se bilaga.

./.

Lena Wilson-Ericsson, verksamhetschef, har tagit fram sammanställning från landstinget gällande betalningsansvar – se bilaga.

*J.P.*

Justerandes sign

Utdragsbestyrkande



ONAU § 68

### Information om Svalan

Heidi Runesson, enhetschef, presenterar sig och informerar om planerade åtgärder på Svalan efter Lex Sarah-rapporten som var i somras.

Heidi började jobba på Svalan den 8 januari i år. Det är ett stort boende med 46 lägenheter uppdelat på 3 enheter, B-, C- och D-huset plus Back- och Hussvalan. Huset är byggt 1993 och i behov av renovering.

Amina Ahmetovic, enhetschef, ansvarar nu för nattpersonalen och personalen på Back- och Hussvalan.

Det är bra med starka medarbetare som vågar säga ifrån när något är fel. Får vi veta kan vi ändra. Det kommer att ta tid att få allt på plats men nu börjar det märkas skillnad.

Alla genomförandeplaner är klara. Personalen ska få utbildning. APT ska hållas med samtliga för att alla ska göra likadant. En guldkantstjänst är tillsatt i samarbete med AME. Det bakas sockerkaka och äppelkaka, läses och spelas musik mm. Alla avdelningar ska ha spis. Entrén har blivit gladare vilket skapar mer trivsel. Mötesplatsen är ofta fullsatt vilket är mycket positivt.

IVO var ute på en oanmäld inspektion och pratade 3,5 h med Heidi och 2 h med personalen. Positivt.

### BESLUT

Informationen tas till handlingarna.

\_\_\_\_\_

J.P.

A



ONAU § 69

Dnr 2018/99

### Vad ska ingå i särskilt boende

André Jönsson, verksamhetschef, redovisar för vad som ingår i insatsen särskilt boende.

Det handlar om IBIC – Individens behov i centrum och skälig levnadsnivå. Alla ska ha en genomförandeplan. Det ska vara rättssäkert. Det finns övergripande styrdokument och cirkulär. Arbete pågår med att ta fram ett eget dokument som ska gälla på alla våra särskilda boende.

### BESLUT

Informationen tas till handlingarna.

\_\_\_\_\_

---

J.P.

Justerandes sign

Utdragsbestyrkande



ONAU § 70

Dnr 2018/63

### **Nulägespresentation av särskilt boende**

Omsorgsnämndens arbetsutskott gav i maj 2018 förvaltningen i uppdrag att påbörja processen med att öppna avdelning turkos på Tärnan.

Situationen har sedan dess förändrats till att i nuläget (vecka 37) är det totalt 6 personer som är beviljade insatsen varav 2 personer har haft beslut längre än tre månader, de har dock blivit erbjudna men tackat nej.

Bedömningen är att det i nuläget inte är nödvändigt att öppna upp enhet Turkos. Läget är inte på något vis alarmerande utan påvisar ett hanterbart antal beslut.

#### Beredning

Tjänsteskrivelse, Lena Wilson-Ericsson, verksamhetschef, 2018-09-04

### **BESLUT**

Omsorgsnämndens arbetsutskott beslutar att avvakta med att öppna enhet Turkos.

Exp.

André Jönsson, verksamhetschef

Anette Olsson, enhetschef

*J.P.*

Justerandes sign

Utdragsbestyrkande

*A*



ONAU § 71

Dnr 2018/102

**Matdistribution - efterrätt**

I nuläget ingår efterrätt fyra dagar i veckan både i ordinärt boende och på särskilda boenden. Det har pågått diskussioner med kostenheten under en längre tid om möjlighet att leverera efterrätt samtliga dagar vid matdistribution i ordinärt boende.

Det har även diskuterats gällande de särskilda boendena och deras möjlighet att komplettera måltiderna med efterrätt som tillagas eller rekvireras i samråd med de boende som ett led i det sociala innehållet.

Beredning

Tjänsteskrivelse, Lena Wilson-Ericsson, verksamhetschef, 2018-09-04

**FÖRSLAG - Omsorgsnämnden**

Omsorgsnämnden beslutar att utöka leverans av efterrätt från kostenheten till sju dagar i veckan i ordinärt boende och att ge särskilt boende i uppdrag att servera efterrätt, även de tre dagar det ej levereras från kostenheten.

J.P.

A





ONAU § 72

Dnr 2018/100

**Gertrud Cares kvalitetsberättelse**

Redovisning av Gertrud Cares kvalitetsberättelse.

Beredning

Kvalitetsberättelse, Gertrud Care, 2018-08-28

**FÖRSLAG – Omsorgsnämnden**

Omsorgsnämnden godkänner redovisningen.

\_\_\_\_\_

---

J. P.

Justerandes sign

Utdragsbestyrkande



ONAU § 73

Dnr 2018/96

**Thure Lindéns fond 2018**

Elisabeth Catuta, enhetschef på Gerbogården har inkommit med en ansökan om medel ur Thure Lindéns fond.

Thure Lindéns fonds ändamål är att den årliga avkastningen, sedan 10 % lagts till kapitalet skall användas till glädje och förströelse och uppmuntran åt boende och personal på Gerbogården.

Ansökan är på 58 500 kronor och medlen är tänkta att användas för att under hösten 2018 och våren 2019 genomföra utvecklingsdagar för personalgrupperna på Gerbogården. Syftet med dagarna är att få en gruppkänsla, ha roligt samt arbeta med värdegrund. Del av medlen är tänkt till en vårfest för brukarna på Gerbogården.

**Beredning**

Ansökan om medel, Elisabeth Catuta, enhetschef, 2018-09-06

Utdelningsbara medel, ekonomikontoret, 2018-08-23

**FÖRSLAG – Omsorgsnämnden**

Omsorgsnämnden bifaller ansökan om medel ur Thure Lindéns fond med 58 500 kronor. Enheten ska skriftligen redovisa användning av medlen vid omsorgsnämndens sammanträde i september 2019.

---

J.P.

Justerandes sign

Utdragsbestyrkande

R



ONAU § 74

Dnr 2018/98

### Utsiktenstatistik 2018

Camilla Eriksson, nämndsekreterare, redovisar statistik gällande Utsikten under perioden januari-juni 2018.

Beläggningen har under 1:a halvåret varit 84 % på Utsikten. Räknar man in övriga boenden som använts som tillfälliga korttidsplatser så blir det 85 %.

Det har varit 23 män och 22 kvinnor som i första hand varit på korttids för återhämtning och i andra hand för boendeutredning.

De kom i första hand tillbaka till hemmet och i andra hand till ny plats på särskilt boende.

### FÖRSLAG - Omsorgsnämnden

Informationen tas till handlingarna.

\_\_\_\_\_

---

J.P.

Justerandes sign

Utdragsbestyrkande



## ONAU § 75

**Anmälan av delegationsbeslut**

1. Av biståndshandläggarna meddelade delegationsbeslut rörande hemtjänst och särskilda boenden under juni-augusti 2018.
2. Av LSS-handläggarna meddelade delegationsbeslut rörande lagen om stöd och service för vissa funktionshindrade under juni-augusti 2018.
3. Av Erika Englin, handläggare, meddelade delegationsbeslut gällande bostadsanpassningsbidrag från och med den 16 juni 2018 till och med den 15 augusti 2018.
4. Av Annelie Kjellström, omsorgschef, meddelat delegationsbeslut gällande Lex Sarah-utredning enligt 14 kap 6 § SoL om missförhållande på Svalan. Ärendet anmäls den 11 juli 2018 till Inspektionen för vård och omsorg då det föreligger påtagliga risker för allvarliga missförhållanden. Dnr 18/76.
5. Av Annelie Kjellström, omsorgschef, meddelat delegationsbeslut gällande Lex Sarah-utredning enligt 14 kap 6 § SoL om brister i bemötande på Utsikten. Ärendet anmäls ej vidare till Inspektionen för vård och omsorg. Dnr 18/77.
6. Av Annelie Kjellström, omsorgschef, meddelat delegationsbeslut gällande Lex Sarah-utredning enligt 24 e § LSS om frånvaro av personlig assistent. Ärendet anmäls ej vidare till Inspektionen för vård och omsorg. Dnr 18/84.
7. Av Annelie Kjellström, omsorgschef, meddelat delegationsbeslut gällande Lex Sarah-utredning enligt 14 kap 6 § SoL om brister i omsorgen på Tärnan. Ärendet anmäls ej vidare till Inspektionen för vård och omsorg. Dnr 18/82.
8. Av Roine Olsson, ordförande, meddelat delegationsbeslut gällande avslag på ansökan om hemtjänst till städning varje vecka då behovet kan tillgodoses genom make.
9. Av Roine Olsson, ordförande, meddelat delegationsbeslut gällande beviljande av vak under tiden 21.30–07.15 natten mellan den 20-21 juni 2018.
10. Av Lena Wilson-Ericsson, verksamhetschef, meddelat delegationsbeslut gällande beviljande av hemtjänst i form av utökad ledsagning med 2,5 timmar utöver de 15 timmar sökande är beviljad under juni månad 2018. Beslutet gäller den 25 juni 2018.

J.R.

A



11. Av Lena Wilson-Ericsson, verksamhetschef, meddelat delegationsbeslut gällande beviljande av hemtjänst i form av utökad ledsagning med 15,5 timmar utöver de 15 timmar sökande är beviljad under juni månad 2018. Beslutet gäller från och med den 19 juni 2018 till och med den 30 juni 2018.

**FÖRSLAG - Omsorgsnämnden**

Anmälningarna läggs till handlingarna.

\_\_\_\_\_

---

*J.P.*

Justerandes sign

Utdragsbestyrkande

*A*



ONAU § 76

**Meddelanden**

1. Ansökan om planbesked för Domherren 11.
2. Ansökan om planbesked avseende kvarteret Lyran.
3. Ansökan om planbesked avseende Istaby 9:90.
4. Ansökan om planbesked avseende Hörby 3:111 och Mjällby 10:71.
5. Ansökan om planbesked avseende Hosaby 65:1.
6. Inkomna synpunkter från deltagare i daglig verksamhet gällande habiliteringsersättningen.
7. Dom från Förvaltningsrätten i Växjö 2018-06-29 gällande överklagat beslut om bistånd i form av särskilt boende. Förvaltningsrätten avslår överklagandet. Dnr 2018/30.
8. Beslut från Inspektionen för vård och omsorg (IVO) gällande anmälan enligt Lex Maria. IVO avslutar ärendet och kommer inte att vidta några ytterligare åtgärder. Dnr 2018/81.
9. Inspektion av Arbetsmiljöverket har gjorts gällande hemtjänsten Norje/Sandbäck. Detta initierades av en begäran enligt 6 § 6 a AML. Begäran om komplettering har gjorts. Svar skickat till Arbetsmiljöverket 2018-09-05. Dnr 2018/83

**FÖRSLAG – Omsorgsnämnden**

Meddelandena läggs till handlingarna.

\_\_\_\_\_

J.P.

Justerandes sign

Utdragsbestyrkande

A



ONAU § 77

### Övriga frågor

Lena Wilson-Ericsson, verksamhetschef, informerar gällande:

- Ej verkställda beslut

Den 30 juni 2018 var det 6 st sökande till särskilt boende som stått i kö mer än 3 månader. Alla har fått erbjudande.

Inom LSS har 2 st stått i kö till boende i mer än 3 månader. En av dem har blivit erbjuden.

- Ny timpeng

Timbeloppet inom hemtjänsten ökar på grund av lönehöjningar:

Tätort från 397 kr till 410 kr.

Landsbygd från 428 kr till 439 kr.

- 100 % rätt avgift – 5 stickprov

I årshjulet är det inlagt att avgifterna ska kontrolleras och redovisas till nämnden 2 gånger per år. Det tas 5 stickprov varje månad på de som på grund av att de varit inlagda på sjukhus inte haft sina insatser i hemmet och därmed eventuellt ska ha avdrag på sina kostnader. Stickproven visar att ingen frånvaro har påverkat avgiften.

-----

Margareta Forslund (-) tar upp frågor och synpunkter inkomna från verksamheten:

- Städning i sommar

Personal på Lister har haft synpunkter på att de varit tvungna att städa trots den höga temperaturen i sommar. Andra kommuner har prioriterat vädring och vätska.

Dessa synpunkter ska tas med närmsta chef.

- Vattenbehållare

Önskemål har framförts om att vattenbehållare behövs i hemtjänstlokaler till nästa sommar.

Detta och andra önskemål ska tas med närmsta chef.

J.P.



ONAU § 78

Dnr 2018/108

**Ansökan om ledsagarservice \*sekretessärende\***

Anna Wanstadius, LSS-handläggare, har den 5 september 2018 gjort en utredning gällande ansökan om ledsagarservice för att genomföra en resa till Walt Disney i Paris 4-5 dagar i april eller maj 2019.

Anna Wanstadius föredrar utredningen.

Företrädare av sökanden och dennes gode man som ger sin syn på saken. Sökanden presenterar sig och berättar om sitt stora intresse för Disney och sin stora önskan att komma till Walt Disney i Paris.

Gode man berättar också om sökandens vision och vad det skulle betyda för sökanden att bli beviljad ledsagarservice och därmed kunna genomföra resan.

**BESLUT**

Sökanden beviljas ledsagarservice enligt 9 § 3 LSS till en omfattning av 4-5 dagar i april eller maj 2019.

Beslutet gäller från och med den 1 april 2019 till och med den 31 maj 2019. Den sökande ska i god tid inkomma med ansökan om preciserade timmar.

\_\_\_\_\_

Exp.

God man

Anna Wanstadius, LSS-handläggare

J.P.

Justerandes sign

Utdragsbestyrkande

K





ONAU § 79

Dnr 2018/107

**Ansökan om fortsatt personlig assistans \*sekretessärende\***

Anna Wanstadius, LSS-handläggare, har den 5 september 2018 gjort en utredning gällande ansökan om fortsatt personlig assistans till en omfattning av 37,51 timmar varav 6 timmar är dubbelassistans.

Anna Wanstadius föredrar utredningen.

Företråde av sökandens dotter, tillika gode man, som ger sin syn på saken. Sökanden har blivit bättre och behöver ej längre hjälp av 2 personer för de grundläggande behoven. Allt tar dock längre tid nu när det i större omfattning kan göras av sökanden själv. Behov finns även av mer tid för träning på Valjeviken och för gångträning.

**BESLUT**

Sökanden beviljas personlig assistans enligt 9 § 2 LSS till en omfattning av 30,26 timmar/vecka, varav 2,08 timmar av dem är dubbelassistans.

Delvis avslag på ansökan om personlig assistans enligt 9 § 2 LSS till en omfattning av 7,25 timmar/vecka, varav 3,92 timmar av dem är dubbelassistans.

Beslutet gäller från och med den 1 oktober 2018 till och med den 30 september 2019.

\_\_\_\_\_  
Exp.  
God man  
Anna Wanstadius, LSS-handläggare

*JB*

Justerandes sign

Utdragsbestyrkande

*K*



ONAU § 80

Dnr 2018/52

**Ansökan om utökning av avlösarservice \*sekretessärende\***

Camilla Söderling, biståndshandläggare, har den 29 augusti 2018 gjort en utredning gällande ansökan om utökad avlösarservice i hemmet enligt 9 § 5 LSS till en omfattning av dygnet runt under tiden 3 oktober till och med 9 oktober 2018 samt den 12 februari till och med 20 februari 2019, förutom de 30 timmar per vecka då sökanden redan är beviljad avlösarservice och de dagar sökanden vistas på Sunnanbo dagverksamhet.

**BESLUT**

Sökanden beviljas avlösarservice i hemmet enligt 9 § 5 LSS till en omfattning mellan kl 07.00-21.00 förutom de två dagar sökanden vistas på Sunnanbo dagverksamhet mellan kl 09.00-15.00 samt de 30 timmar per vecka sökanden redan är beviljad avlösarservice. Under nätterna beviljas jour.

Beslutet gäller från och med den 3 oktober till och med den 9 oktober 2018 samt den 12 februari till och med den 20 februari 2019.

\_\_\_\_\_  
Exp.  
Sökanden  
Camilla Söderling, biståndshandläggare

JIP

R



ONAU § 81

Dnr 2018/104

**Ansökan om biträde av kontaktperson \*sekretessärende\***

Anna Wanstadius, LSS-handläggare, har den 29 augusti 2018, gjort en utredning gällande ansökan om biträde av kontaktperson enligt 9 § 4 LSS till en omfattning av 1 tillfälle/varannan vecka.

**BESLUT**

Avslag på ansökan om biträde av kontaktperson enligt 9 § 4 LSS. Behovet bedöms vara uppfyllt genom socialt nätverk och genom normalt föräldraansvar för ett barn som är 11 år.

\_\_\_\_\_  
Exp.  
Sökanden  
Anna Wanstadius, LSS-handläggare

*J.P.*

Justerandes sign

Utdragsbestyrkande

*A*



ONAU § 82

Dnr 2018/105

**Ansökan om fortsatt hemtjänst utförd av anhörigvårdare \*sekretessärende\***

Elin Elofsson, biståndshandläggare, har den 5 september 2018 gjort en utredning gällande ansökan om fortsatt hemtjänst i form av morgonhjälp, middagshjälp, eftermiddagshjälp, kvällshjälp x 2, natthjälp, städ- och tvätthjälp var 14:e dag, inköp en gång i veckan, ledsagning 15 timmar/månad samt social aktivering en timme i veckan utförd av anhörigvårdare i en omfattning av 124 timmar/månad.

**BESLUT**

Sökanden beviljas bistånd enligt 4 kap 1 § socialtjänstlagen, i form av hemtjänst bestående av morgonhjälp, middagshjälp, eftermiddagshjälp, kvällshjälp x 2, natthjälp, städ- och tvätthjälp var 14:e dag, inköp en gång i veckan, ledsagning 15 timmar/månad samt social aktivering en timme i veckan utförd av anhörigvårdare i en omfattning av 124 timmar/månad.

Beslutet gäller från och med den 13 september 2018 till och med den 12 september 2019.

\_\_\_\_\_

Exp.

Sökanden

Elin Elofsson, biståndshandläggare

J.P.

A



ONAU § 83

Dnr 2018/106

**Ansökan om kontaktperson \*sekretessärende\***

Camilla Söderling, biståndshandläggare, har gjort en utredning gällande ansökan om kontaktperson med en omfattning av en gång varannan helg samt en gång i veckan på lov.

**BESLUT**

Sökanden beviljas bistånd enligt 4 kap 1 § socialtjänstlagen, i form av kontaktperson med en omfattning av en gång varannan helg samt en gång i veckan på lov.

Beslutet gäller från och med den 13 september 2018 till och med den 22 september 2019.

\_\_\_\_\_  
Exp.  
Sökanden  
Camilla Söderling, biståndshandläggare

J.P.

Justerandes sign

Utdragsbestyrkande

R



ONAU § 84

Dnr 2018/109

**Ansökan om fortsatt personlig assistans \*sekretessärende\***

Camilla Söderling, biståndshandläggare, har den 5 september 2018 gjort en utredning gällande ansökan om fortsatt personlig assistans enligt 9 § 2 LSS med 20 timmar i veckan.

**BESLUT**

Sökanden beviljas personlig assistans enligt 9 § 2 Lagen om stöd och service till vissa funktionshindrade (LSS) till en omfattning av 20 timmar/vecka.

Beslutet gäller från och med den 1 oktober 2018 till och med den 31 mars 2020.

\_\_\_\_\_  
Exp.  
Sökanden  
Camilla Söderling, biståndshandläggare

*J. P.*

Justerandes sign

Utdragsbestyrkande

*R*



# Hjälpmedel (medicintekniska produkter)

## Ekonomisk utveckling Sölvesborg

2018-09-12

A handwritten signature in blue ink, appearing to be "C.F." followed by a flourish.

Sölvesborgs kommun



# Förutsättningar:

- Hur får man hjälpmedel
- Varifrån kommer hjälpmedlen
- Ny kostnadsmodell
- Sölvesborgs kostnader ”skenat” 2018 första halvåret



# Kontrollerade faktorer förskrivning:

- Återlämning hjälpmedel avlidna, behov upphört
- Efterlevnad förskrivningsanvisningar
- Några områden/boenden som sticker ut – Norje/s-bäck, Södra innerst.
- Förskrivarnas upplevelser
- Vakanser/besättning förskrivare



# Statistik - demografi

- Statistik



# Vad titta vidare på samt åtgärder:

- Analys kostnadsmodellens inverkan på S-borg specifikt (tex avsaknad hiss i många fastigheter)
- Snittkostnad per "patient"
- Genomgång samt ev. åtstramning efterlevnad  
förskrivningsanvisningar.
- Ersättande artiklar
- "Säbo hamstrar"?

Årskostnader bleikingskommunerna

-5525236

2017		2018	
Kostnad 2017		Kostnad 2018	
	öknings %		öknings %
Karlskrona	-18 559 009	-19 844 761	6,9%
Ronneby	-10 773 258	-11 253 364	4,5%
Karlskrona	-10 720 947	-11 610 462	8,3%
Olofström	-5 779 931	-5 662 784	-2,0%
Sölvesborg	-6 286 373	-7 259 674	15,5%

Kostnad 2017		Kostnad 2018		prognos 2018	
	öknings %		öknings %		öknings %
Karlskrona	-18 559 009	-19 844 761	6,9%	-279,39	-298,74
Ronneby	-10 773 258	-11 253 364	4,5%	-367,12	-383,48
Karlskrona	-10 720 947	-11 610 462	8,3%	-333,02	-360,65
Olofström	-5 779 931	-5 662 784	-2,0%	-430,60	-421,87
Sölvesborg	-6 286 373	-7 259 674	15,5%	-360,15	-415,91

Demografi

	2017		2014		öknings % 2014-2017
	75-84 år	85-94 år	75-84 år	85-94 år	
Karlskrona	4566	1674	4250	1690	
Ronneby	155	111	6051	2205	5,7%
Karlskrona	6395	2377	869	68	
Ronneby	71	3368	3142	2537	7,2%
Karlskrona	2681	987	960	58	
Ronneby	92	3760	3555	1184	5,8%
Olofström	58	1237	448	26	
Sölvesborg	35	1729	1658	1331	4,3%
	32	503	493	32	
	56	2015	1856	32	
<b>tot</b>	<b>2015</b>	<b>1856</b>	<b>8,6%</b>		

varje % motsvarar ca 35 pers  
Säng + rullstol + adl-hjlm motsvarar ca 1000kr månad

Förskrivningar

A.O.R 2017	A.O.R 2018	Ökning %
4243	4364	2,9%
2936	3209	9,3%
2 836	3017	6,4%
1 256	1216	-3,2%
1 366	1535	12,4%

Äldre bef.

% av befolkningen 65+ år
21,46
24,40
24,58
25,75
25,33



# Sammanställning antal dagar efter Augustimånad

LOS- Lagen om samverkan  
Kommun och Landsting

# Antal utskrivningsklardagar i snitt, totalt augusti 2017 – augusti 2018



SÖLVEBORG  
- av naturliga skäl -

Hemkommun	2017-08	2017-09	2017-10	2017-11	2017-12	2018-01	2018-02	2018-03	2018-04	2018-05	2018-06	2018-07	2018-08
Karlskrona	1,8	3,2	3,1	2,9	4,3	2,8	0,6	0,6	0,7	0,5	0,8	0,6	0,8
Ronneby	2,1	2,5	2,4	1,8	1,8	2,1	0,6	0,6	0,5	0,5	0,8	0,5	0,8
Karlshamn	3,0	3,3	2,6	3,1	3,6	2,6	0,8	0,8	0,6	0,5	0,5	0,1	0,5
Sölvesborg	2,5	2,8	3,4	4,6	5,1	2,3	0,5	0,4	0,5	0,4	0,3	0,2	0,5
Olofström	1,8	1,7	1,6	1,8	2,1	1,7	0,2	0,2	0,4	0,5	0,3	0,1	0,3
<b>Total</b>	<b>2,2</b>	<b>2,9</b>	<b>2,7</b>	<b>2,9</b>	<b>3,1</b>	<b>2,2</b>	<b>0,6</b>	<b>0,5</b>	<b>0,5</b>	<b>0,5</b>	<b>0,5</b>	<b>0,3</b>	<b>0,6</b>

# Antal utskrivningsdagar i snitt, somatik augusti 2017 – augusti 2018



SÖLVESBORG  
– av naturliga skäl –

Herkommun	2017-08	2017-09	2017-10	2017-11	2017-12	2018-01	2018-02	2018-03	2018-04	2018-05	2018-06	2018-07	2018-08
Karlskrona	1,6	3,2	3,1	2,9	4,3	1,4	0,6	0,6	0,7	0,5	0,8	0,6	0,8
Ronneby	1,6	2,5	2,4	1,8	1,8	2,1	0,6	0,6	0,5	0,5	0,8	0,5	0,8
Karlshamn	3,0	3,2	2,6	3,1	3,6	2,6	0,8	0,8	0,6	0,5	0,5	0,1	0,5
Sölvesborg	2,5	2,8	3,4	4,6	5,1	2,3	0,5	0,4	0,5	0,4	0,3	0,2	0,5
Olofström	1,3	1,7	1,6	1,8	2,1	1,7	0,2	0,2	0,4	0,5	0,3	0,1	0,3
<b>Total</b>	<b>2,1</b>	<b>2,8</b>	<b>2,7</b>	<b>2,9</b>	<b>3,1</b>	<b>2,0</b>	<b>0,6</b>	<b>0,5</b>	<b>0,5</b>	<b>0,5</b>	<b>0,5</b>	<b>0,3</b>	<b>0,6</b>

# Antal utskrivningsdagar i snitt, psykiatri augusti 2017 – augusti 2018



Hemkommun	Period	2017-08	2017-09	2017-10	2017-11	2017-12	2018-01	2018-02	2018-03	2018-04	2018-05	2018-06	2018-07	2018-08
Karlskrona		2,1	1,6	3,9	1,4	4,3	2,8	0,6	0,6	0,8	0,5	0,8	0,6	0,8
Ronneby		2,2	-	3,1	-	1,9	-	-	0,6	-	0,5	0,8	0,5	0,8
Karlshamn		2,3	3,3	-	2,6	3,6	-	0,7	0,9	0,6	-	0,5	-	0,5
Sölvesborg		2,0	3,0	-	4,2	5,1	-	-	0,6	0,3	-	-	0,2	-
Olofström		-	-	1,5	-	-	1,6	-	-	0,3	0,5	0,3	0,1	-
<b>Total</b>		<b>2,2</b>	<b>2,9</b>	<b>3,1</b>	<b>2,7</b>	<b>3,7</b>	<b>2,4</b>	<b>0,7</b>	<b>0,7</b>	<b>0,5</b>	<b>0,5</b>	<b>0,6</b>	<b>0,3</b>	<b>0,7</b>



# Antal individer per kommun, somatik augusti 2017 – augusti 2018



Hemkommun	2017-08	2017-09	2017-10	2017-11	2017-12	2018-01	2018-02	2018-03	2018-04	2018-05	2018-06	2018-07	2018-08
Karlshamn	42	32	39	30	36	35	54	81	59	58	55	56	61
Karlskrona	52	62	55	78	48	51	100	105	91	83	91	78	87
Olofström	11	11	11	18	15	9	13	27	18	17	14	23	21
Ronneby	23	33	39	30	25	28	43	54	33	41	40	39	60
Sölvesborg	16	28	23	18	19	26	33	47	34	34	31	31	33
<b>Total</b>	<b>144</b>	<b>166</b>	<b>167</b>	<b>174</b>	<b>143</b>	<b>149</b>	<b>243</b>	<b>314</b>	<b>235</b>	<b>233</b>	<b>231</b>	<b>227</b>	<b>262</b>

# Andel vårdplatser med utskrivningsklara patienter, somatik, augusti 2017 – augusti 2018

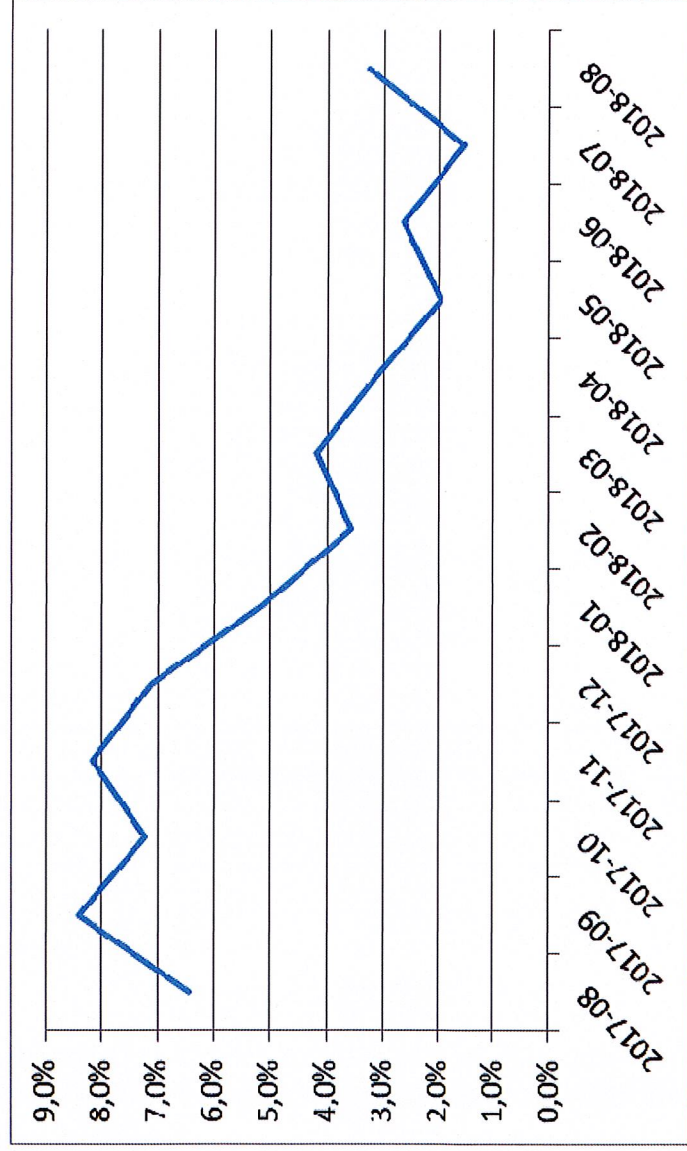

# Andel utskrivna samma dag som utskrivningsklara, somatik, augusti 2017 – augusti 2018

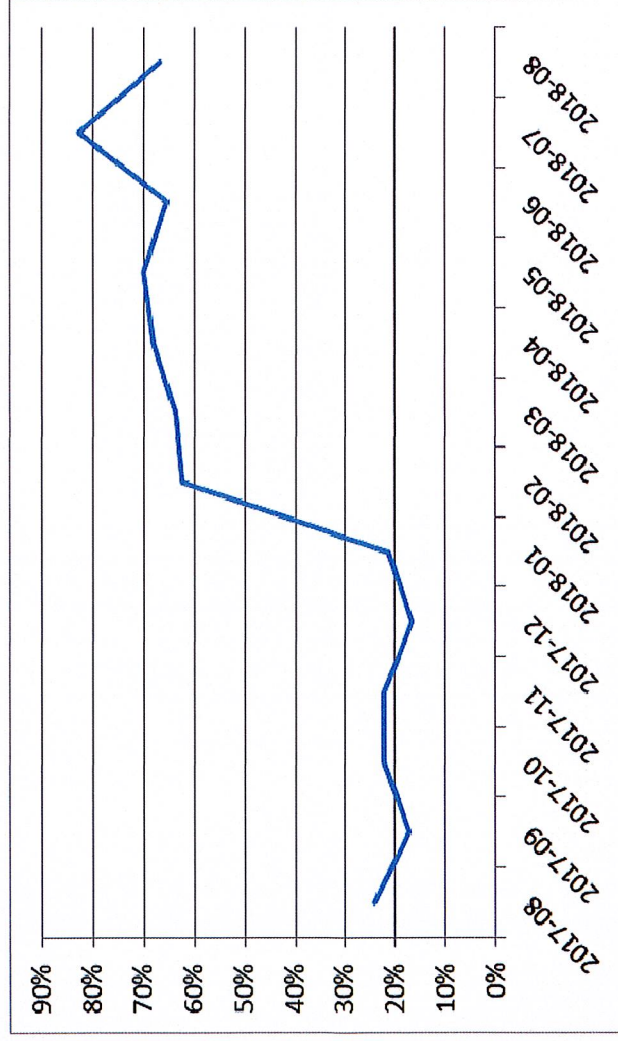

# Andel återinskrivna, somatik, augusti 2017 – augusti 2018



SPC. Återinskrivning inom 30 dagar.PRATOR

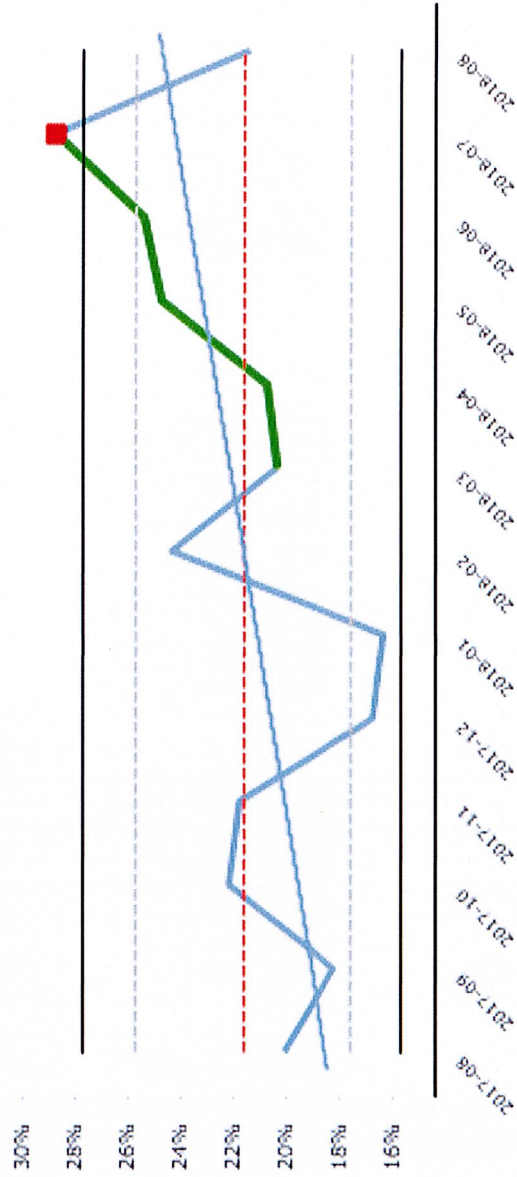

# Andel med fast vårdkontakt, somatik



Period	2018-02	2018-03	2018-04	2018-05	2018-06	2018-07	2018-08
	100,0%	100,0%	100,0%	100,0%	99,6%	98,0%	100,0%