



Plats och tid Stadshuset, Lageråssalen, Sölvesborg, onsdagen den 5 september 2018  
kl 13.30–14.55

Beslutande Se sid 2

Övriga närvarande Se sid 2

Justerare Leif Nilsson

Justeringens plats och tid Stadshuset, Sölvesborg, måndagen den 10 september 2018

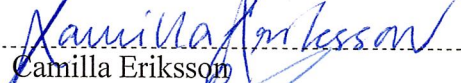
Underskrifter Sekreterare  Paragrafer 10-14  
Camilla Eriksson

Ordförande   
Roine Olsson

Justerare   
Leif Nilsson

### ANSLAG/BEVIS

Protokollet är justerat. Justeringen har tillkännagivits genom anslag.

Organ Rådet för funktionsnedsättning och Pensionärsrådet

Sammanträdesdatum 2018-09-05

Datum då anslaget sätts upp

Datum då anslaget tas ned

Förvaringsplats för protokollet Omsorgsnämndens kansli

Underskrift

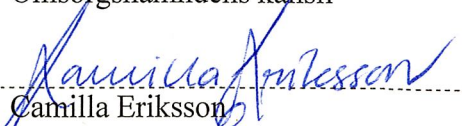
  
Camilla Eriksson



### Närvarolista

|                       |                          |   |
|-----------------------|--------------------------|---|
| Ordinarie:            | Roine Olsson, ordförande | On  |
|                       | Elisabeth Jönsson        | On  |
|                       | Viveca Olofsson          | Ks  |
|                       | Leif Nilsson             | Bun                                       |
|                       | Hillevi Colliander       | Bn  |
|                       | Kerstin Bengtsson        | PRO G/Y                                   |
|                       | Gun Nilsson              | Mjällby PRO                               |
|                       | Danuta Niklasson         | SPF                                       |
|                       | Jan-Åke Hansson          | SRF                                       |
|                       | Stig Jönsson             | HRF                                       |
|                       | Kjell-Arne Oskarsson     | SKPF avd 94                               |
| Mona Oskarsson        | SKPF avd 94              |   |
| Ersättare:            | Viveca Söderdahl         | On  |
|                       | Faire Baubec             | On  |
|                       | Mona Frigura             | On  |
|                       | Margareta Forslund       | Ks  |
|                       | Benny Karlsson           | Ks  |
|                       | Gunvor Larsson           | Mjällby PRO                               |
|                       | Gunilla Hägg             | SPF                                       |
| Gunilla Prahl         | RMR                      |   |
| Övriga<br>närvarande: | Åsa Högstedt, § 11       | Enhetschef                                |
|                       | Pär Welander, § 12       | Trafikplaneringschef,<br>Blekingetrafiken |
|                       | Annelie Kjellström       | Förvaltningschef                          |
|                       | Lena Wilson-Ericsson     | Verksamhetschef                           |
|                       | Glenn Möllergren         | Socionomstuderande                        |
| Camilla Eriksson      | Nämndsekreterare         |   |



§ 10

**Val av justeringsman**

Till att justera dagens protokoll jämte ordföranden valdes Leif Nilsson.

\_\_\_\_\_

*LN*



§ 11

**Information om hemtagningsteamet**

Åsa Högstedt, enhetschef, och Lena Wilson-Ericsson, verksamhetschef, informerar om hemgångsteamet. Startade i år på grund av ny lag, LOS – Lagen om samverkan. LOS trädde i kraft den 1 januari 2018 (i Sölvesborg den 1 februari 2018). Den nya lagen ersätter betalningsansvarslagen.

Enligt betalningsansvarslagen hade man 5 dagar på sig att ta hem utskrivningsklara medborgare i ordinärt boende från sjukhuset. Från och med dag 6 betalade kommunen 5 042 kr/dygn.

Enligt LOS har kommunerna nu 3 dagar på sig att planera och ta hem medborgarna. Ett nytt sätt att räkna har också tagits fram i samverkan med landstinget. Det räknas ut ett snitt på alla i respektive kommun som varit inskrivna på sjukhuset. Överstiger genomsnittet 3 dagar per person i mer än 3 månader betalar den kommunen 7 100 kr/dygn fr.o.m. månad 4.

Inom psykiatrin har man idag 30 arbetsdagar på sig att ta hem dem. Från 1 januari 2019 ska det bli 3 dagar här också.

./. Presentationen – se bilaga.

\_\_\_\_\_



§ 12

**Information från Blekingetrafiken**

Pär Welander, trafikplaneringschef på Blekingetrafiken, informerar om verksamheten.

**Trafik:** Tåg (över 2 miljoner resor 2017), buss, serviceresor, skärgårdstrafik och skolskjuts.

**Uppdrag:** Bidra till ett attraktivare Blekinge som växer, bidra till en hållbar utveckling, nöjda kunder (nu 4:e plats i landet), fler kunder.

**Mål:** Öka marknadsandel gentemot biltrafik, restidsförkortningar, förbättrad pendling mm. Verksamheten omsätter idag ca 500 miljoner kr och sysselsätter över 600 personer.

**På gång:** Dubbelspår mellan Hässleholm och Kristianstad 4-spår mellan Lund och Malmö

Man kan betala med kort, via app eller med laddat resekort.

Det ska ses över ett nytt biljettsystem tillsammans med Skåne.

**Beställningstrafik**

Det kan beställas 8-18 alla dagar i veckan för de som har mer än 1 km till hållplats. Var tydlig med vilken tid du måste vara framme. Hämtar upp andra på vägen. Ska beställas 2 timmar innan.

Bekräftelse på beställning fås inte idag men frågan undersöks.

**Frågor och synpunkter**

I Jockarp finns många barn. Det har hänt flera gånger att skolbussen inte stannat.

Chaufför har sagt att de måste ut på vägen och vifta. Har även hänt att den inte stanna när de ska hem och de har då fått åka med till Gammalstorp.

Chaufförerna kör ofta jättefort och startar ibland innan barnen hunnit sätta sig ner.

På Blekingetrafikens hemsida längst ner kan man klicka på synpunkter. Där fyller man i datum och klockslag och skriver ner sina synpunkter/klagomål. Blekingetrafiken måste få till sig klagomålen för att kunna åtgärda eventuella problem. Alla synpunkter följs upp.

Västra Näs – saknar busstrafik dit. Dålig förbindelse mellan Djupekås och Sölvesborg.

Statistik på hur många som åker, inklusive sommarens badbuss önskas. Pär lovar att återkomma med siffror.

./ Presentationen – se bilaga.



§ 13

**Genomgång av föregående protokoll**

Inget att föra över. Protokollet läggs till handlingarna.

\_\_\_\_\_

*KW*



§ 14

### Övriga frågor

Gunilla Hägg

Det finns ett stort behov av cykelväg på Gammalstorpsvägen. Denna fråga är enligt Hillevi Colliander under utredning på Samhällsbyggnadsförvaltningen. Ska även tas vidare till Trafikverket.

Busskur saknas i Jockarp. Önskemål lämnas vidare till Milos Jovanovic, trafikingenjör. Gymnastikredskapen vid brofästet?

Svar: De finns nu nere vid Havsudden.

Jan-Åke Hansson

Hur är det med cykelvanorna i kommunen? Cyklas det på trottoarer? Är det ett problem i Sölvesborg?

Är det tillåtet eller ej? Frågan lämnas vidare till Milos Jovanovic, trafikingenjör.

Gunilla Prahl

På Överlyckevägen finns en plantering. Där finns en skylt om att man inte får rasta sina hundar. Detta görs ändå och det saknas soptunna.

Svar: Tunna finns en liten bit därifrån vid hundrastgården.

# Hemgångsteam.

Biståndshandläggare, sjuksköterska  
och arbetsterapeut

2018-09-05

Sölvesborgs kommun

1



RW



# Lagar



- Ny lagstiftning, Lagen om samverkan (LOS) trädde i kraft 1 februari 2018 i Blekinge.
- Ersatte betalningsansvarslagen (BAL)
- Skillnaden är antalet dagar kommunen har på sig att förbereda hemgång. BAL fem dagar per person, LOS tre dagar i genomsnitt på antalet patienter.
- Gäller personer i ordinärt boende.

# Antal utskrivningsklardagar i snitt, totalt juli 2017 – juli 2018



SÖLVESBORG  
- av naturliga skäl -

| Hemkommun    | 2017-7     | 2017-8     | 2017-9     | 2017-10    | 2017-11    | 2017-12    | 2018-1     | 2018-2     | 2018-3     | 2018-4     | 2018-5     | 2018-6     | 2018-7     |
|--------------|------------|------------|------------|------------|------------|------------|------------|------------|------------|------------|------------|------------|------------|
| Karlskrona   | 3,1        | 1,8        | 3,2        | 3,1        | 2,9        | 4,3        | 2,8        | 0,6        | 0,6        | 0,7        | 0,5        | 0,8        | 0,6        |
| Ronneby      | 1,5        | 2,1        | 2,5        | 2,4        | 1,8        | 1,8        | 2,1        | 0,6        | 0,6        | 0,5        | 0,5        | 0,8        | 0,5        |
| Karlshamn    | 3,1        | 3,0        | 3,3        | 2,6        | 3,1        | 3,6        | 2,6        | 0,8        | 0,8        | 0,6        | 0,5        | 0,5        | 0,1        |
| Sölvesborg   | 2,5        | 2,5        | 2,8        | 3,4        | 4,6        | 5,1        | 2,3        | 0,5        | 0,4        | 0,5        | 0,4        | 0,3        | 0,2        |
| Olofström    | 1,8        | 1,8        | 1,7        | 1,6        | 1,8        | 2,1        | 1,7        | 0,2        | 0,2        | 0,4        | 0,5        | 0,3        | 0,1        |
| <b>Total</b> | <b>2,7</b> | <b>2,2</b> | <b>2,9</b> | <b>2,7</b> | <b>2,9</b> | <b>3,1</b> | <b>2,2</b> | <b>0,6</b> | <b>0,5</b> | <b>0,5</b> | <b>0,5</b> | <b>0,5</b> | <b>0,3</b> |

# Arbetsätt i teamet

- Ärende i prator
- Tavlan/morgonmöte
- Högtalartelefon
- Vidare rapportering/beställning
- Hembesök
- Överlämning/uppföljning
- Olika professioner/roller

# Omfattning



- Genomsnitt ca 50 patienter/brukare per månad som är inskrivna i prator.
- Patienter/brukare kan ha insatser sen tidigare och/eller har nya bedömda behov.
- Ingen åldergräns.

# Andel vårdplatser med utskrivningsklara patienter, somatik, juli 2017 – juli 2018

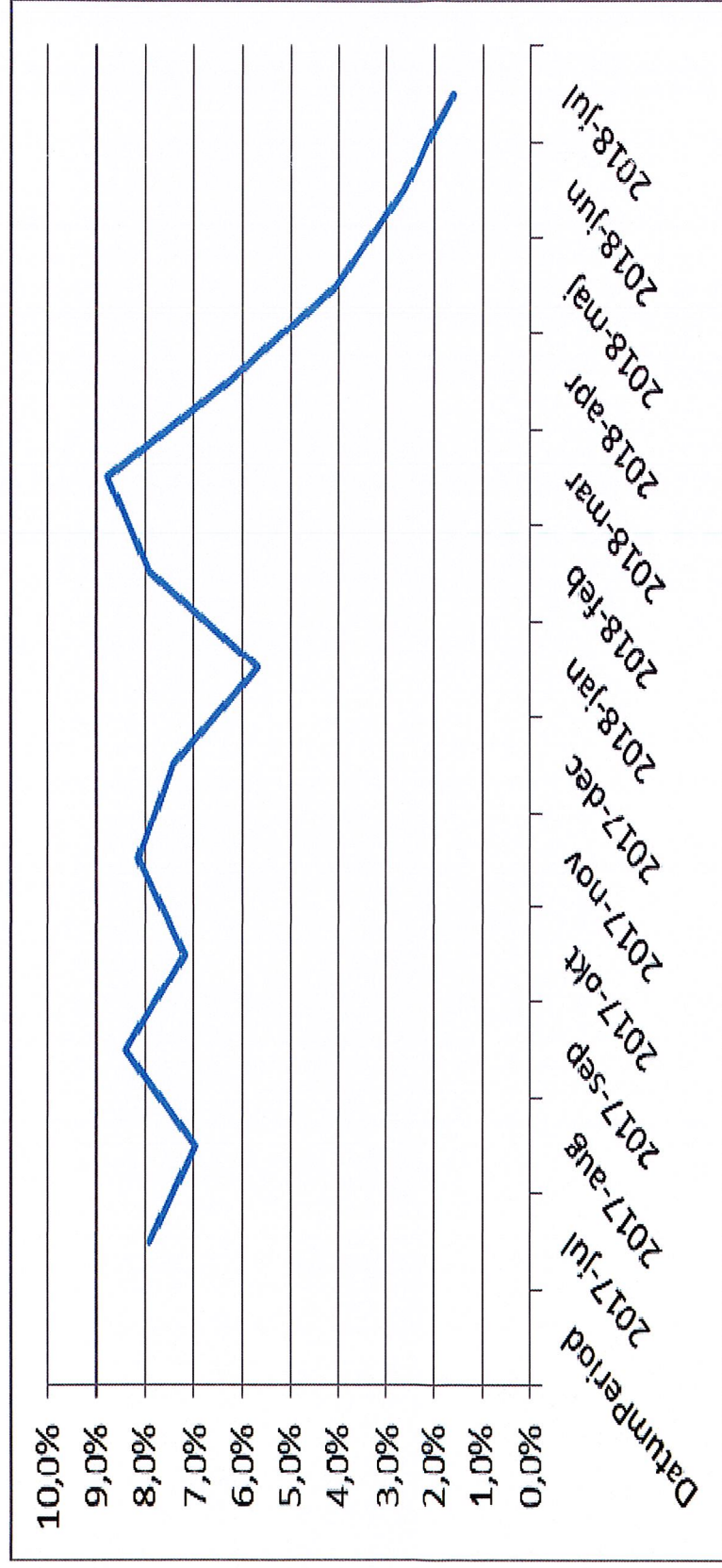

# Andel utskrivna samma dag som utskrivningsklara

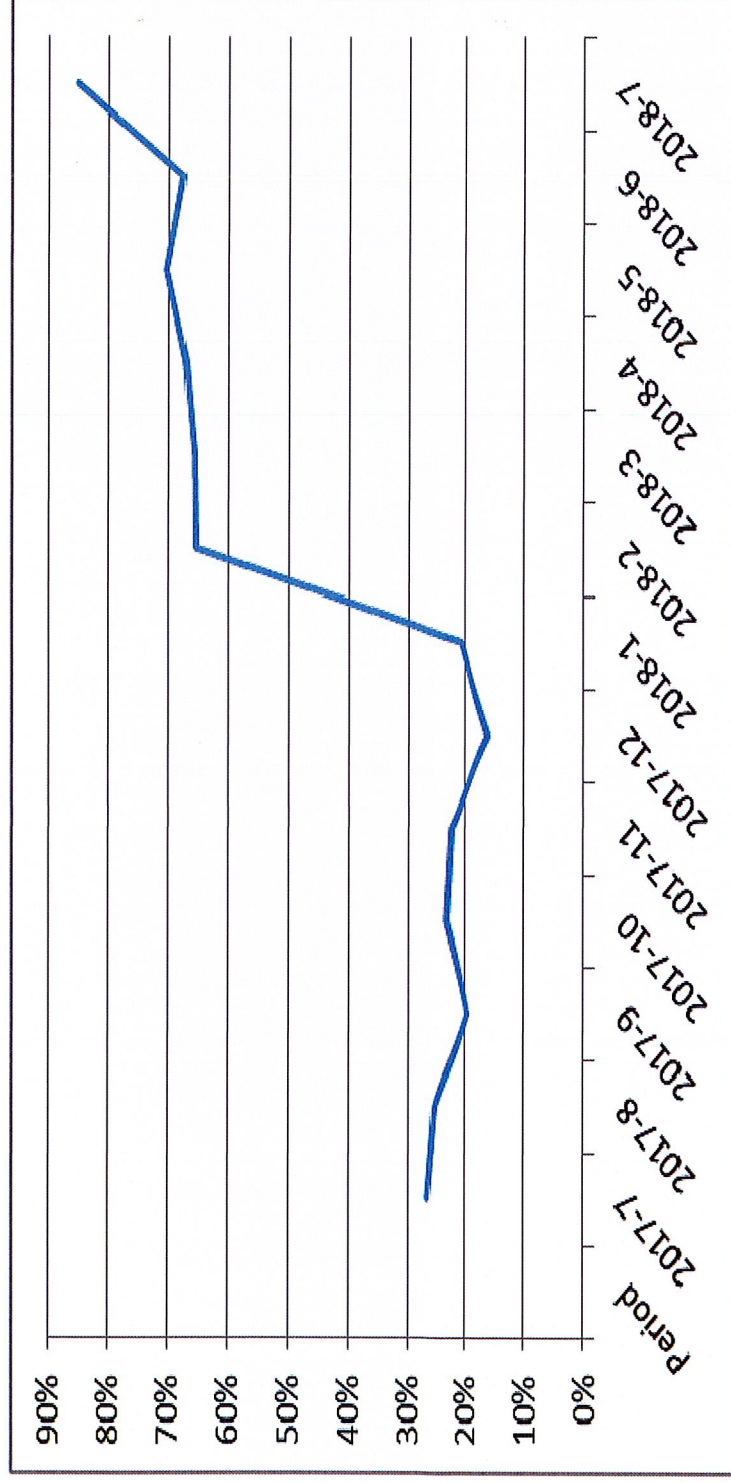

# Andel återinskrivna, somatik, juli 2017 – juli 2018

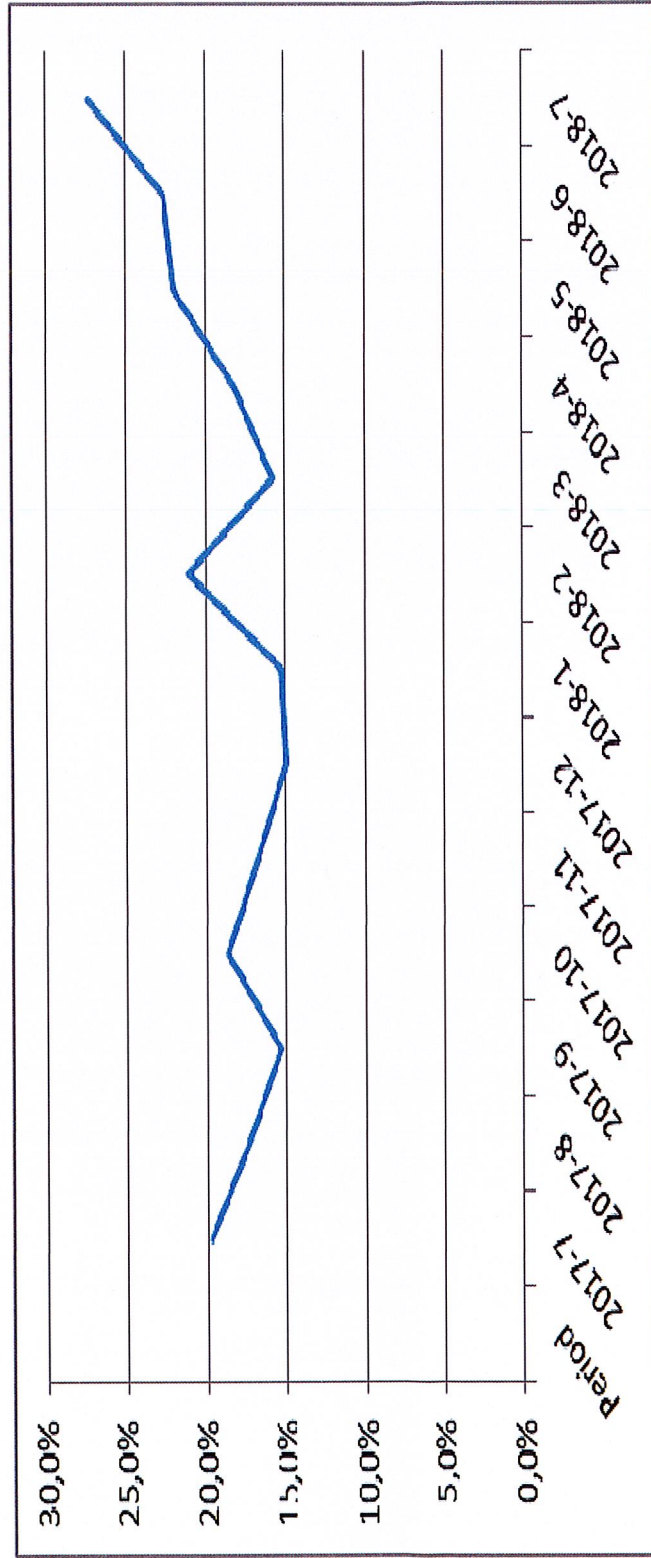

# Plus

- Intern samverkan i teamet.
- Helhetssyn över den enskildes behov.
- Samverkan med primärvården.
- Samordnad individuell plan (SIP).





# Minus

- Mindre fysiska vårdplaneringar (fåtal)
- Teamet "jagar" information
- Planering med patient/brukare via telefon, svårigheter att få ut information samt att bli förstådd.
- Svårt att planera hemgång, sjukhuset ändrar hemgångsdag.
- Uppfattning är att personerna kommer hem för snabbt från sjukhuset.

# Utveckling.

- Utvärdera interna flöden, anvisning till särskilt boende (tid mm).
- Intern utvärdering mellan professionerna.
- Extern utvärdering (kommuner och landsting)
- Förbereda för 3 dagar i genomsnitt psykiatri.



# Frågor? och tack för vi fick komma!



2018-09-05

Sölvesborgs kommun